

## LES OBJECTIFS

Cette formation a pour objectifs :

Mieux appréhender les pathologies cancéreuses et leurs traitements, pour proposer des recommandations plus pertinentes lors de l'EGS.

- Actualisation des connaissances et des pratiques en cancérologie
- Echanges autour de cas cliniques d'oncogériatrie

## RENSEIGNEMENTS & INSCRIPTIONS

**Delphine DELANNÉE**  
**d.delannee@rennes.unicancer.fr**  
**Tél : 02 99 25 30 78**

**Isabelle LOISEL**  
**isabelle.loisel@chu-brest.fr**  
**Tél : 06 32 02 02 14**

### ACCÈS AU CENTRE EUGÈNE MAR-

**M** **En métro** : Arrêt station Pontchaillou  
*(en bas de la station, dirigez-vous vers la droite et suivre les panneaux « Centre Eugène Marquis »)*

**BUS** **En bus** : Ligne 32 arrêt Pontchaillou

**En train** : Descendre à l'arrêt Pontchaillou

**En voiture** : le nombre de places de parking étant très limité, le Centre Eugène Marquis déconseille ce mode de transport.

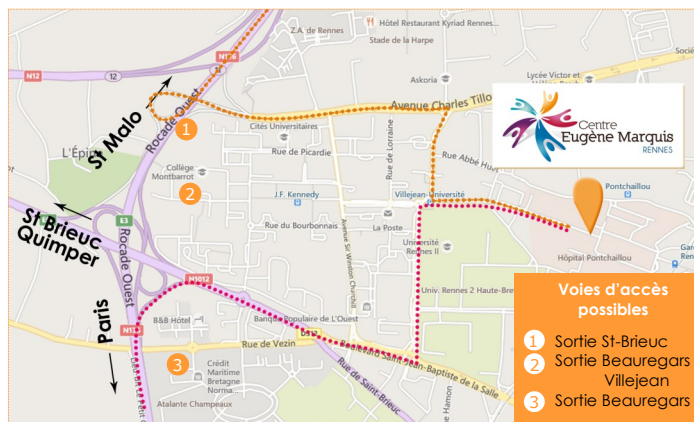

## PROGRAMME DE FORMATION

2018

# Les Hivernales de l'Oncogériatrie Bretonne

VENDREDI 19 JANVIER 2018

AU CENTRE EUGÈNE MARQUIS  
RENNES

### IFOREM

Organisme de formation déclaré sous  
le numéro 53350378735

### Centre Eugène Marquis - IFOREM

Avenue de la Bataille Flandres-Dunkerque  
35042 RENNES CEDEX  
**Tél : 02 99 25 30 00**  
Fax : 02 99 25 32 50  
Www.centre-eugene-marquis.fr

# MATIN

HORAIRES	THEMES	INTERVENANTS
08h45-09h00	Accueil	
<b>UROLOGIE (2H20)</b>		
09h00-09h10	• Présentation d'un cas clinique	<b>Dr S. Estivin</b> (CHU de Brest) <b>Dr C. Cattenoz</b> (CHU de Rennes)
09h10-10h05	• Chirurgie de prostate	<b>Dr S. Vincendeau</b> (CHU de Rennes)
10h05-10h50	• Oncologie médicale	<b>Dr L. Crouzet</b> (Centre Eugène Marquis)
10h50-11h20	• Radiothérapie	<b>Dr K. Gnep</b> (Centre Eugène Marquis)
11h20-11h35	Pause	
<b>SENOLOGIE (1H55)</b>		
11h35-11h45	• Présentation d'un cas clinique	<b>Dr S. Estivin</b> (CHU de Brest) <b>Dr C. Cattenoz</b> (CHU de Rennes)
11h45-12h15	• Chirurgie du sein	<b>Dr A. Dessaint</b> (Centre Eugène Marquis)
12h15-13h00	• Oncologie médicale	<b>Dr F. Le Du</b> (Centre Eugène Marquis)

# APRES-MIDI

HORAIRES	THEMES	INTERVENANTS
13h00-14h00	Déjeuner	
14h00-14h30	• Radiothérapie du sein	<b>Dr Benchalal</b> (Centre Eugène Marquis)
<b>GYNECOLOGIE (2H30)</b>		
14h30-14h40	• Présentation d'un cas clinique	<b>Dr S. Estivin</b> (CHU de Brest) <b>Dr C. Cattenoz</b> (CHU de Rennes)
14h40-15h25	• Chirurgie de l'ovaire ou de l'utérus	<b>Dr H. Sardain</b> (CHU de Rennes)
15h25-16h10	• Oncologie médicale	<b>Dr C. Perrin</b> (Centre Eugène Marquis)
16h10-16h45	• Radiothérapie de l'utérus	<b>Dr D. Guillaume</b> (Centre Eugène Marquis)
16h45-17h00	• Questions diverses, questionnaire de satisfaction	<b>Dr S. Estivin</b> (CHU de Brest) <b>Dr C. Cattenoz</b> (CHU de Rennes)

## LA FORMATION

### PUBLIC

Gériatres concernés et/ou intéressés par l'Oncogériatrie

### INTERVENANTS

Médecins Oncologues, Radiothérapeutes, Chirurgiens, Gériatres, Gynécologue obstétrique, Urologue.

### MOYENS PÉDAGOGIQUES

Présentation sous forme de diaporama  
Etude de cas cliniques  
Support pédagogique remis aux participants

### DURÉE

1 journée

### INSCRIPTIONS

**Tarif : 190 € (repas inclus) / personne**  
**Limitées à 50 personnes**

Pour plus d'informations ou s'inscrire à la formation : voir au dos